

TESTVEILEDNING

PAPIRFLY Fotoweb

TIL: EiendomsMegler 1 Norge AS ved Marit Låtun

FRA: Papirfly ved Christine Skaar

DATO: April, 2013

INNHOOLD

1	For fotograf.....	3
1.1	Ny bruker.....	3
1.2	Logg på.....	3
1.3	Startsiden.....	4
1.4	Lag ny tur.....	5
1.4.1	Last opp bilder.....	8
1.4.2	Detaljer på bildet.....	11
1.4.3	Ta utsnitt av et bilde.....	14
1.4.4	Navngivning av bilder til bruk i salgsoppgave.....	16
1.5	Redigere en tur.....	17
1.5.1	Slette enkle bilder.....	17
1.5.2	Slette en tur.....	18
1.5.3	Last opp flere bilder på en eksisterende tur.....	18
1.6	Send mail til megler.....	19
1.6.1	Send mail til megler.....	19
1.6.2	Logging av forsendelse.....	20
1.7	Turlisten.....	21

1 FOR FOTOGRAF

1.1 NY BRUKER

Fotografer som ønsker tilgang til Papirfly Fotoweb kontakter support@papirfly.no for å få brukernavn og passord. Den enkelte fotograf må oppgi hvilke selskaper han skal kunne levere bilder til.

1.2 LOGG PÅ

Fotografen logger seg på følgende url med sitt brukernavn og passord:

<http://fotoweb.papirfly.no>

1.3 STARTSIDEN

Når fotograf har logget på seg vil han bli møtt av en åpningside som inneholder en kort beskrivelse av PAPIRFLY Fotoweb og direkte tilgang til en introduksjonsvideo som steg for steg viser hvordan Fotoweben skal benyttes. Kontaktinformasjon til Papirfly Support vil også være lett tilgjengelig.



Videre inneholder åpningsiden en oversikt over de siste turene som fotografen har registrert i Fotoweben og en søkerutine for å kjapt finne et turnummer. Merk at turnummer er unikt på tvers av meglerkjede, region og selskap, hvilket sikrer at bildene alltid er knyttet til riktig megler. Listen med turoversikten inneholder link direkte til turdetaljene.

To hovedfunksjoner vil være enkelt tilgjengelig fra åpningsiden:

- Turliste: Tilgang til komplett og filtrerbar liste over alle registrerte turer for innlogget fotograf.
- Ny tur: Knapp for å legge til en ny tur i Fotoweben

1.4 LAG NY TUR

Klikk på "Ny tur".

PAPIRFLY
SHEER SIMPLICITY

Foto Graf, Papirfly AS | [Logg ut](#)

Velkommen til Fotoweb

Velkommen til Papirfly Fotoweb. Her kan du laste opp bilder og knytte dem til en tur.

Når en tur er klar kan du sende megleren en mail direkte fra Fotoweben.
For komplett brukerveiledning; klikk her.

Support:

Kontakt Papirfly på support@papirfly.no eller telefon 930 44 444

Mine 10 siste turer:

[Ny tur](#) [Turliste](#)

Tunr. Adresse Sist oppd. Kjede Selskap Megler

Fyll deretter ut adresse, postnr, sted og velg kjede "EM1". Når kjede er valgt kan fotograf velge mellom de selskapene han har tilgang til

PAPIRFLY
SHEER SIMPLICITY

Foto Graf, Papirfly AS | [Logg ut](#)

Ny tur

[Tilbake](#) [Lagre](#) [Slett](#)

Adresse:

Postnr.:

Sted/by:

Kjede:

Selskap:

Megler:

- Velg
- EM1 Bøler
- EM1 Jessheim
- EM1 Majorstuen
- EM1 Nydalen
- EM1 Strømmen

[Send tur til megler](#)

[Vis forsendelseslogg](#)

[Last opp bilder](#)

Når selskap er valgt kan fotograf automatisk velge mellom de meglerne som tilhører dette kontoret i Papirfly. Merk at eventuelle nye brukere (meglere) må opprettes i Papirfly for at de skal dukke opp i denne nedtrekkslista. Merk at det vil ikke være mulig å velge en megler som ikke har epostadresse knyttet til sin bruker.
Når megler er valgt må man lagre turen øverst til høyre.

PAPIRFLY
SHEER SIMPLICITY

Foto Graf, Papirfly AS | [Logg ut](#)

Ny tur

Tilbake Lagre Slett

Adresse: Testgata 67

Postnr.: 1234

Sted/by: Testby

Kjede: EM1

Selskap: EM1 Jessheim

Megler: Tommy Breen

Send tur til megler

[Vis forsendelseslogg](#)

Last opp bilder

Ved opprettelse av ny tur genererer Fotoweben automatisk følgende:

- Turnummer
- Opprettet dato
- Opprettet av bruker

The screenshot shows the 'Papirfly' web interface for editing a tour. The page title is 'Detaljer for turnr.5283'. On the left, there is a form with the following fields:

- Adresse: Testgata 67
- Postnr.: 1234
- Sted/by: Testby
- Kjede: EM1 (dropdown)
- Selskap: EM1 Jessheim (dropdown)
- Megler: Tommy Breen (dropdown)

Below the form are buttons for 'Send tur til megler' and 'Last opp bilder'. At the bottom, a red box highlights the text: 'Opprettet av Foto Graf 14.03.2013 kl. 13:10:54'. A red arrow points to the tour number '5283' in the title.

Tilsvarende oppdateres automatisk endret dato når turen eventuelt oppdateres. Disse verdiene kan ikke endres av fotografen.

1.4.1 LAST OPP BILDER

Når turen er opprettet kan et ubegrenset antall bilder knyttes til turen. Fotografen kan også slette eller legge til flere bilder etter at en tur er registrert. Det er også mulig å slette hele turen.

Klikk på "last opp bilder".

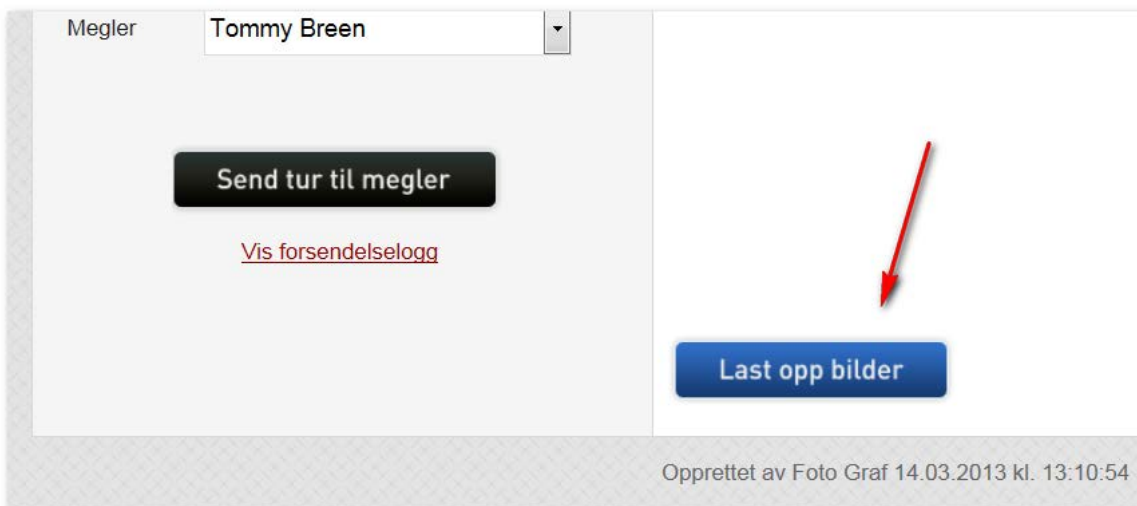

Velg filer fra din maskin. Du kan merke – og laste opp – flere bilder samtidig. Du kan også laste opp zip-filer. Merk at det ikke er mulig å laste opp zip – filer som inneholde en mappestruktur.

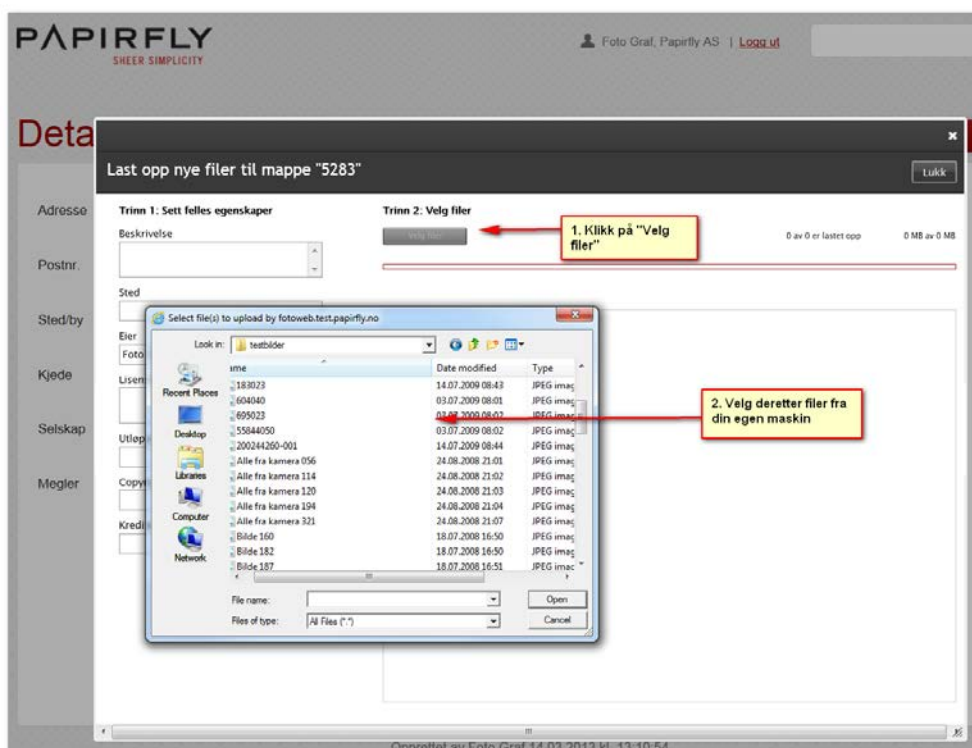

Vent mens bilder lastes opp. Hvor lang tid dette tar avhenger selvsagt av antall bilder og størrelsen på disse.

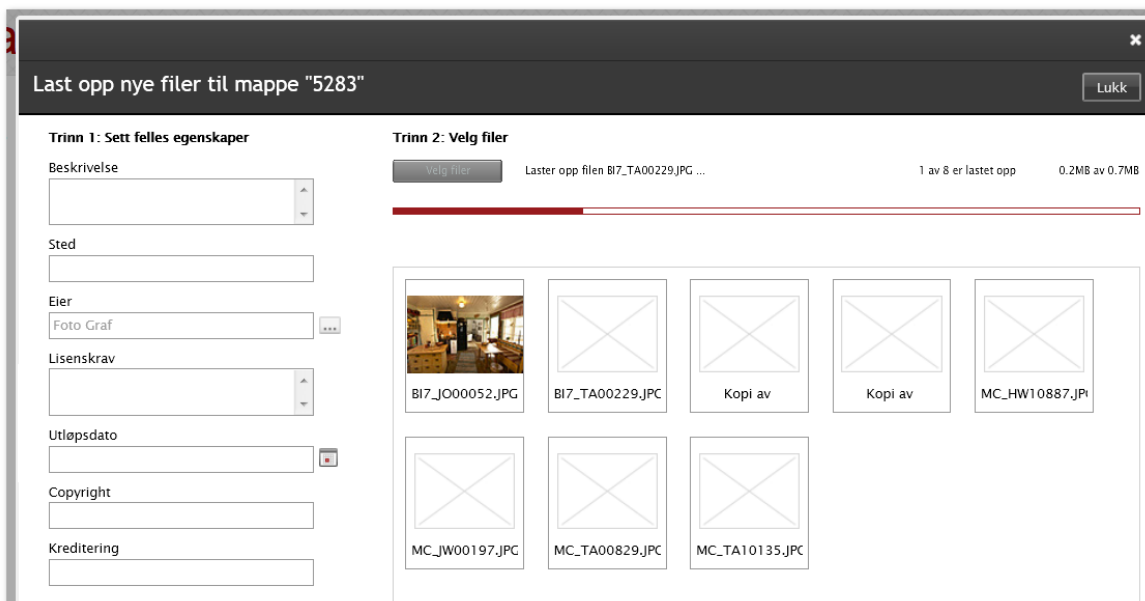

En heltrukket grønn linje vises når opplast er komplett.

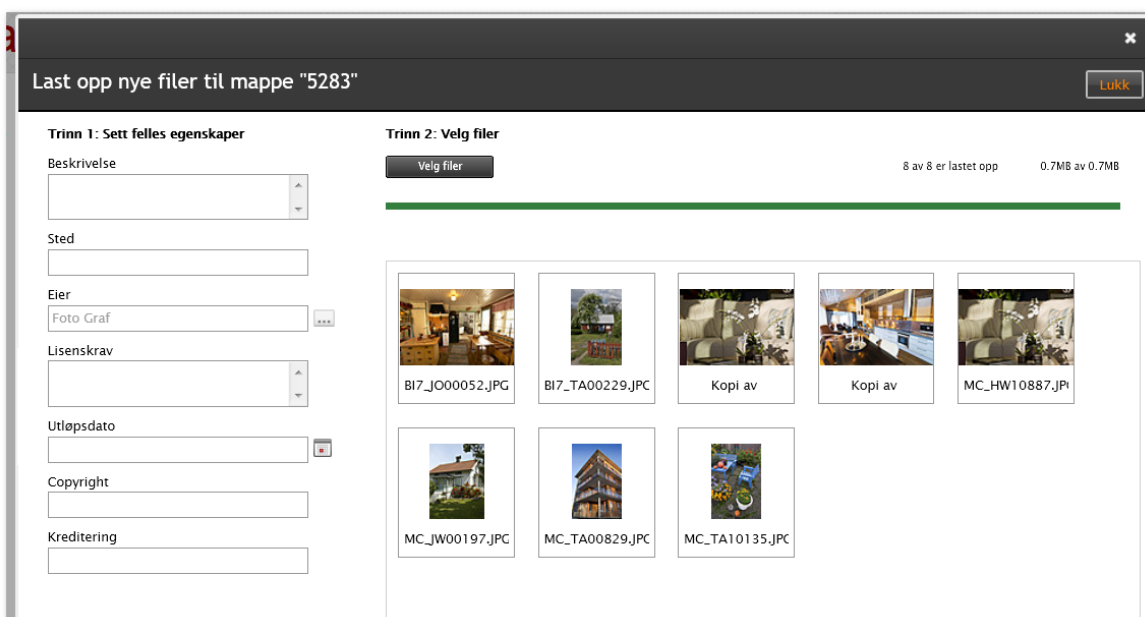

Lukk vinduet. Bildene dukker da opp på turen.

PAPIRFLY SHEER SIMPLICITY

Foto Graf, Papirfly AS | [Logg ut](#)

Detaljer for turnr.5283 Tilbake Lagre Slett

Adresse:

Postnr.:

Sted/by:

Kjede:

Selskap:

Megler:

[Send tur til megler](#)

[Vis forsendelselogg](#)

MC TA10135 MC TA00829 MC JW00197 MC HW10887 Kopi av MC VA...

Kopi av MC HW... BI7 TA00229 BI7 JO00052

[Last opp bilder](#)

Opprettet av Foto Graf 14.03.2013 kl. 13:10:54

Når alle bilder er lastet opp kan du sende mail til megler om at turen er klar til bruk.

1.4.2 DETALJER PÅ BILDET

Dersom du holder musepekeren over det opplastede bildet vil du se flere detaljer om bildet.

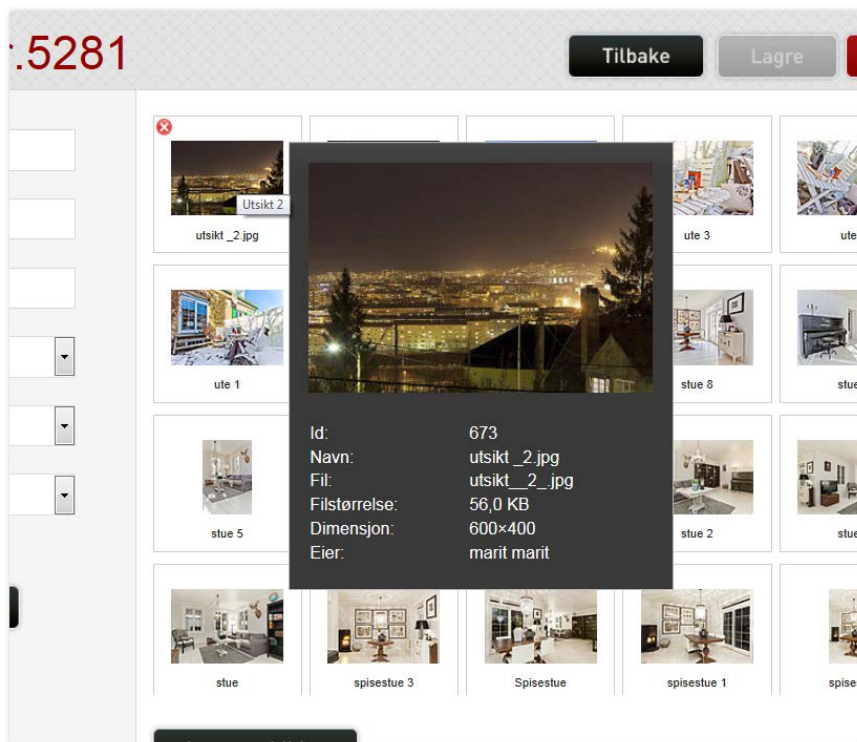

Klikk på bildet for å gå til detaljene.

Løsningen genererer automatisk ulike kvaliteter av bildet. De ulike kvalitetene benyttes som thumbnails, i lavoppløste pdf filer etc når megleren setter bildene inn i trykksakene sine.

Dersom du ønsker å gjøre bildet eksternt tilgjengelig huker du av for dette. Du kan da sende link til bildet (for visning eller nedlastning) via ditt eget epostprogram, og mottaker vil kunne se eller laste ned bildet selv uten å være pålogget Fotowebe.

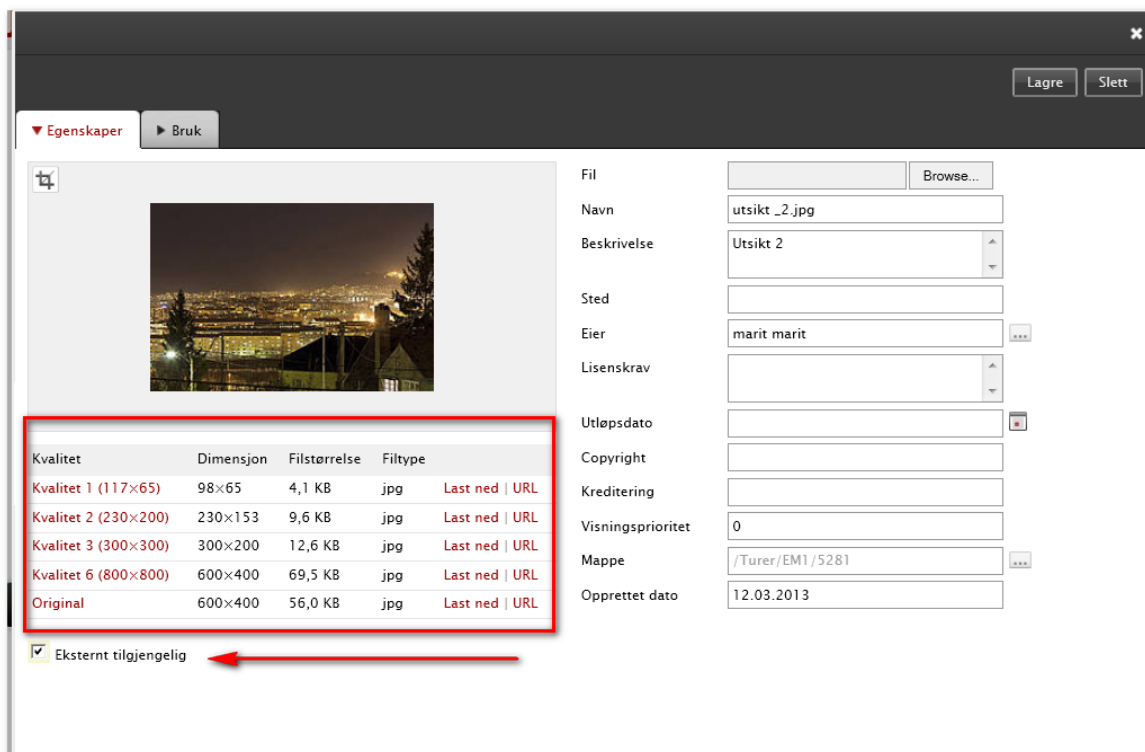

Dersom du klikker på lenken url ved siden av ønsket bildekvalitet får du tilgang til lenke for visning eller nedlastning. Disse kan du manuelt kopiere inn i en mail om du ønsker.

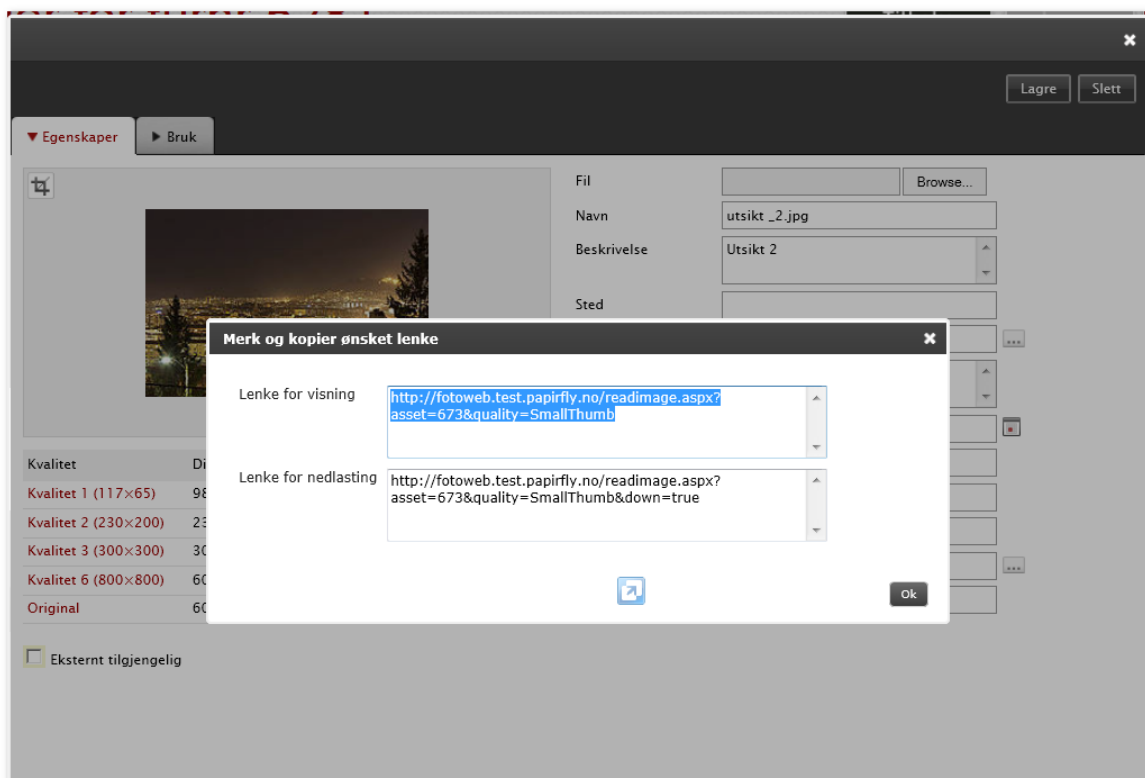

Dersom du ikke lengre ønsker at bildet skal være eksternt tilgjengelig (synlig eller nedlastbart uten pålogging til Fotoweb), kan du fjerne avhukingen.

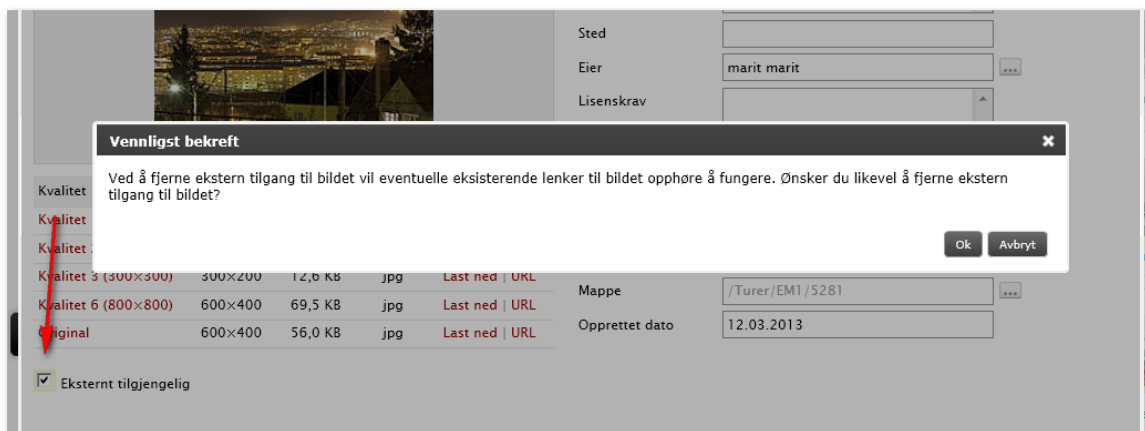

Du kan laste ned igjen bilder enkeltvis ved å klikke på lenken "last ned" ved siden av den enkelte kvaliteten.

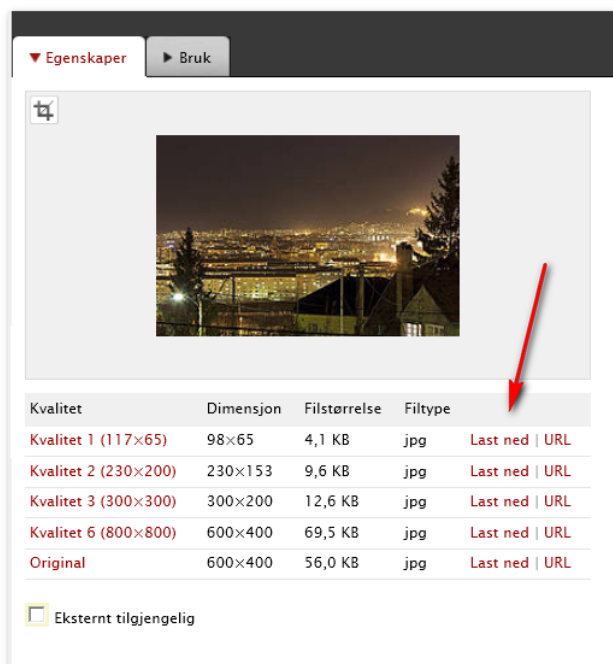

1.4.3 TA UTSNITT AV ET BILDE

Du kan ta et utsnitt av bildet du har lastet opp. Klikk på beskjeringsymbolet øverst til venstre.

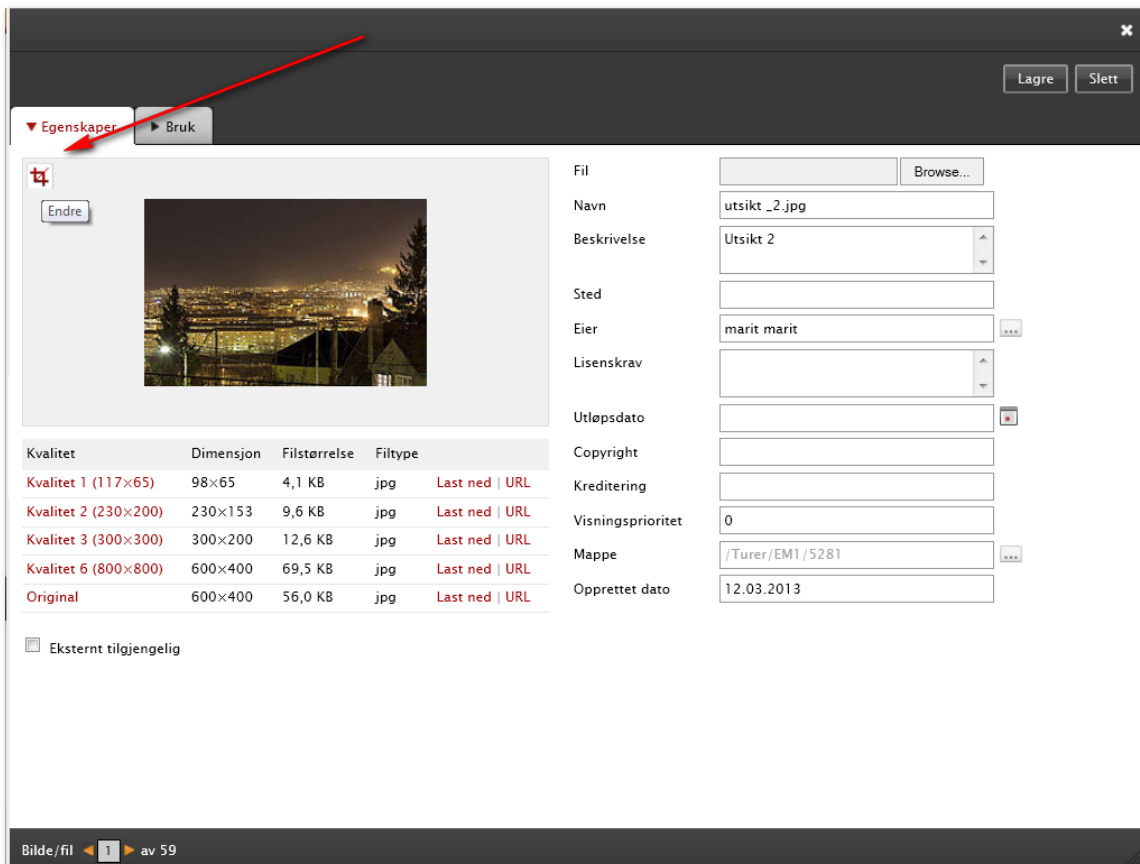

Du kan velge mellom forhåndsdefinerte utsnitt, eller fritt velge utsnitt.

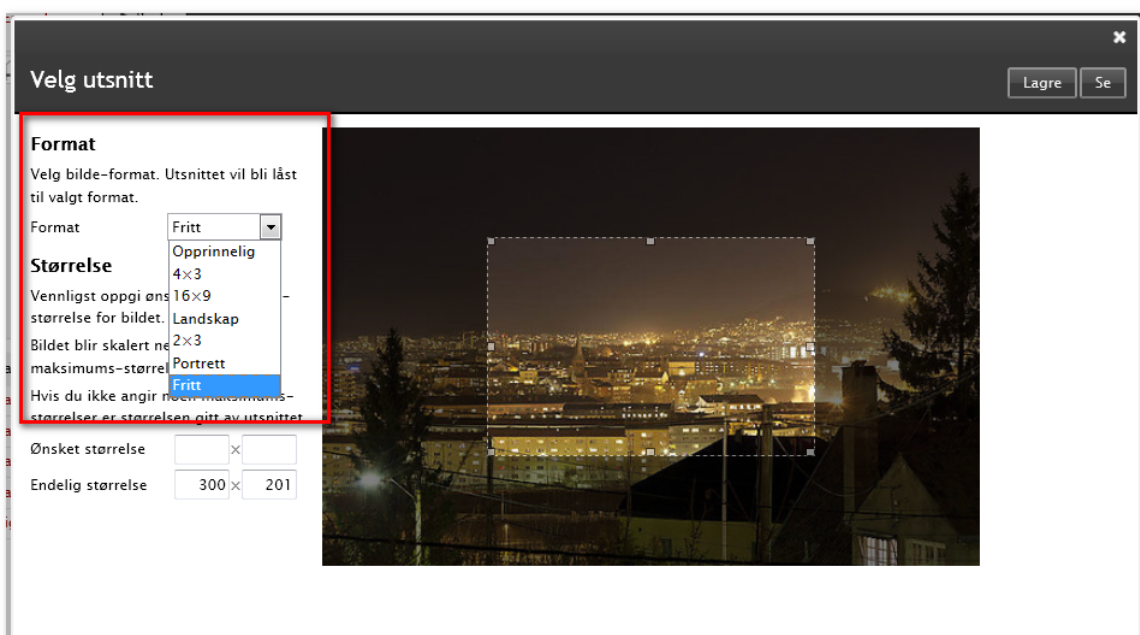

Du kan også skrive inn ønsket størrelse manuelt.

Ved lagring kan du velge å overskrive det opplastede bildet, eller å lagre som nytt bilde.



1.4.4 NAVNGIVNING AV BILDER TIL BRUK I SALGSOPPGAVE

Navngivningen av bildene danner automatisk kapitler i salgsoppgaven.

Det er viktig at bildene gis korrekte navn for at de skal flettes automatisk i salgsoppgaven. Merk at det er navnet på bildet som har en bestemt skrivemåte, og ikke selve filnavnet.

Følgende navn kan benyttes: Entre, Gang, Hall, Stue, Spisestue, Kjellerstue, Loftstue, Kjøkken, Soverom, Gjesterom, Kontor, Hems, Bad, Vaskerom, Utendoers, Naeromraade, Garasje.

I tillegg er følgende filnavn samlet under "Utendørs" istedenfor å ha eget kapittel:

"Fasade", "Mastfoto", "Have", "Hage", "Terrasse", "Balkong", "Veranda"

NB! Navnet på bildene må alltid skrives med stor forbokstav og resten med små bokstaver.

Klikk deg inn på den enkelte bildet og endre navnet på bildet her. Husk å lagre.

stue 5 Lagre Slett

▼ Egenskaper ▶ Bruk

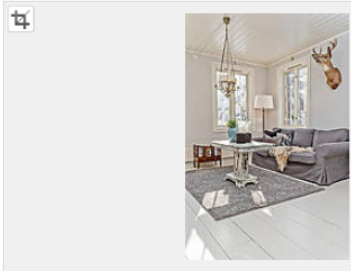

Kvalitet	Dimensjon	Filstørrelse	Filtype
Kvalitet 1 (117×65)	43×65	2,0 KB	jpg
Kvalitet 2 (230×200)	133×200	6,6 KB	jpg
Kvalitet 3 (300×300)	200×300	11,0 KB	jpg
Kvalitet 6 (800×800)	400×600	56,5 KB	jpg
Original	400×600	45,9 KB	jpg

Eksternt tilgjengelig

Fil Browse...

Navn

Beskrivelse

Sted

Eier

Lisenskrav

Utløpsdato

Copyright

Kreditering

Visningsprioritet

Mappe

Opprettet dato

1.5 REDIGERE EN TUR

Fotografen kan når som helst klikke seg inn på en eksisterende tur og legge til eller slette bilder.

1.5.1 SLETTE ENKLE BILDER

Ved å holde musepekeren over ett bilde vil fotograf få mulighet til å slette et enkelt bilde.

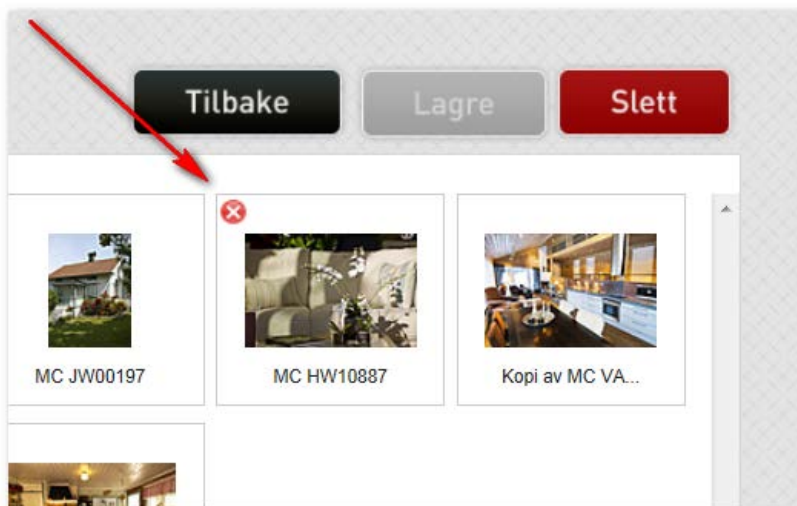

Fotograf vil bli bedt om å bekrefte sletting.



Samme detaljbilde benyttes for å registrere en ny og å endre en eksisterende tur.

1.5.2 SLETTE EN TUR

En kan slette hele turen ved å klikke på "slett" øverst til venstre.

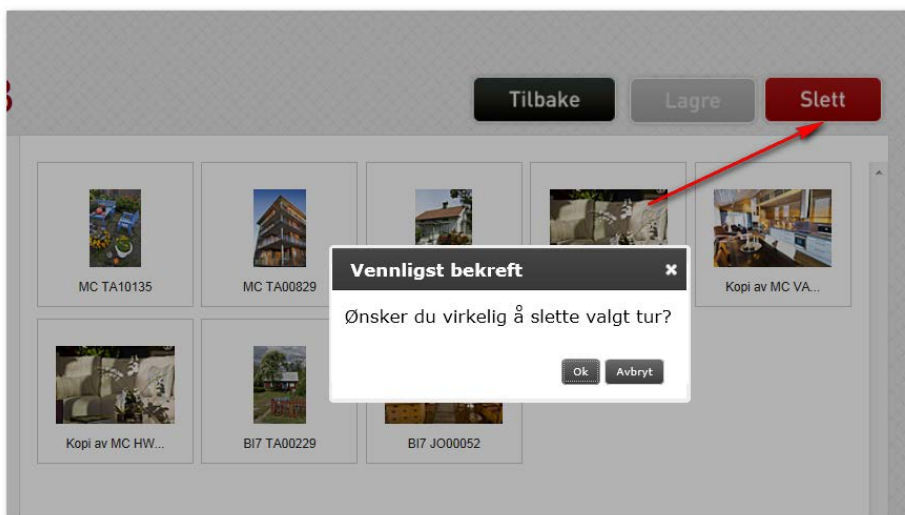

1.5.3 LAST OPP FLERE BILDER PÅ EN EKSISTERENDE TUR

Klikk på turliste for å redigere en eksisterende tur. Last opp bilder på samme måte som ved første gangs opplast.

Mine 10 siste turer: Nyttur Turliste

Turnr.	Adresse	Sist oppd.	Kjede	Selskap	Megler
5283	Testgata 67, 1234 Testby	14. mars 2013	EM1	EM1 Jessheim	Tommy Breen Send

1.6 SEND MAIL TIL MEGLER

Når alle bilder har blitt lastet opp og turen er klar til bruk, kan du varsle megler direkte fra Fotoweben.

1.6.1 SEND MAIL TIL MEGLER

Klikk på "Send tur til megler".

Fra turdetaljer er funksjonen for å sende epost til megler om at det er registrert en ny tur enkelt tilgjengelig.

En forhåndsutfylt epost vises, men fotografen har mulighet for å redigere teksten.

Klikk på send tur, og megler vil motta en mail om at turen er klar til bruk. Megler mottar følgende epost:

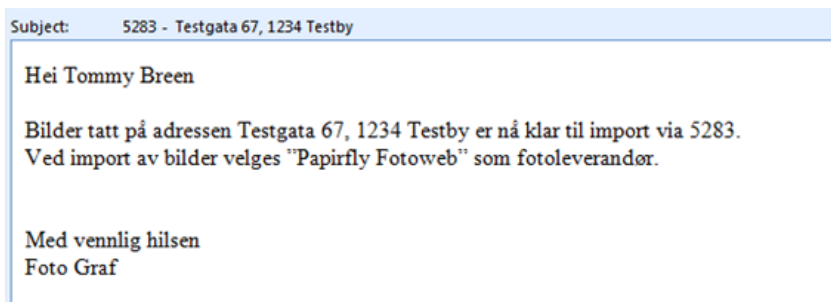

1.6.2 LOGGING AV FORSENDELSE

Hver epost som sendes vil bli logget på turen, og loggen over eposter er tilgjengelig fra turdetaljene.

Testgata 67

Logg for tur 5283

Fra	Til	Sendt dato	Emne
"Foto Graf" <favorittfotografen@favorittfotografen.no>	"Tommy Breen" <tb@eiendomsmegler1.no>	14.03.2013 13:29	5283 - Testgata 67, 1234 Testby

Tommy Breen

Send tur til megler

[Vis forsendelselogg](#)

1.7 TURLISTEN

Turlisten viser alle registrerte turer for pålogget fotograf. Turene vises på tvers av kjede, region og avdeling. Hver tur i turlisten vil ha link direkte til turdetaljene.

Det vil være mulig å filtrere turlisten på kjede, selskap og megler, og det er mulighet for søk på turnummer og adresse.

Alle kolonnene i turlisten er sorterbare, initiell sortering av listen er dato, med de nyeste turene øverst i turlisten.

Fra hver tur i listen finnes funksjoner for:

- Turdetaljer (ved klikk på turnummer)
- Send epost til megler

Fotograf kan legge til en ny tur i Fotowebeben også fra turlista.

Velkommen til Fotoweb

Velkommen til Papirfly Fotoweb. Her kan du laste opp bilder og knytte dem til en tur.

Når en tur er klar kan du sende megleren en mail direkte fra Fotowebeben.
For komplett brukerveiledning, klikk her.

Support:

Kontakt Papirfly på support@papirfly.no eller telefon 930 44 444

Mine 10 siste turer:

Turnr.	Adresse	Sist oppd.	Kjede	Selskap	Megler	
5283	Testgata 67, 1234 Testby	14. mars 2013	EM1	EM1 Jessheim	Tommy Breen	Send

Turliste

Her finner du alle dine registrerte turer. Turene vises på tvers av kjede og selskap. Bruk filterne for å begrense utvalget, eller søkefeltet for å finne en konkret tur.

EM1 | EM1 Jessheim | Alle

Turnr.	Adresse	Sist oppd.	Kjede	Selskap	Megler	
5283	Testgata 67, 1234 Testby	14. mars 2013	EM1	EM1 Jessheim	Tommy Breen	Send

Vis 10 pr. side | Side 1 av 1